

## 1 ° Passo: Acessar o programa eECFc

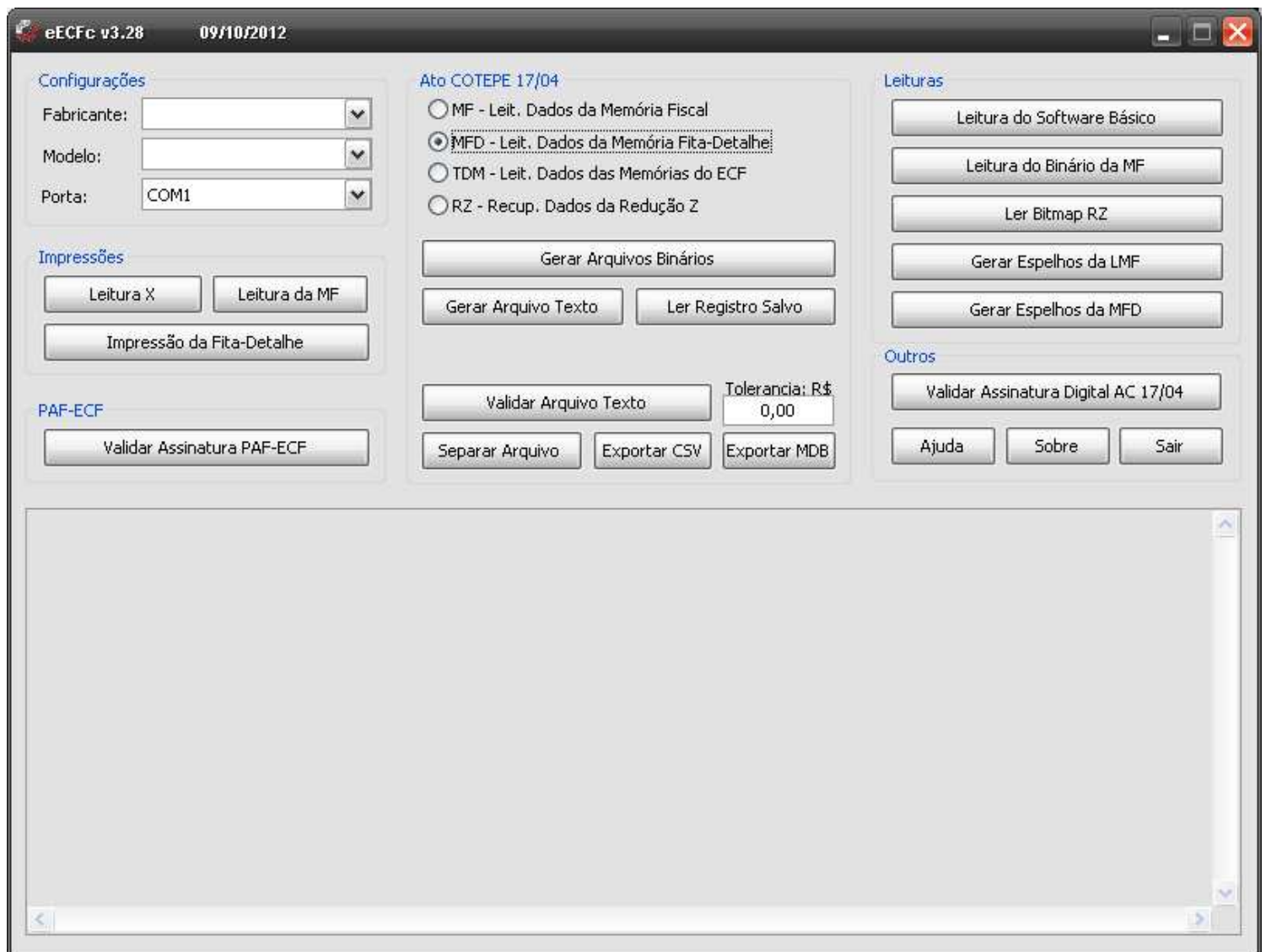

Onde será aberta a seguinte tela:



2º Passo: Escolher o Fabricante e Modelo da Impressora Fiscal;

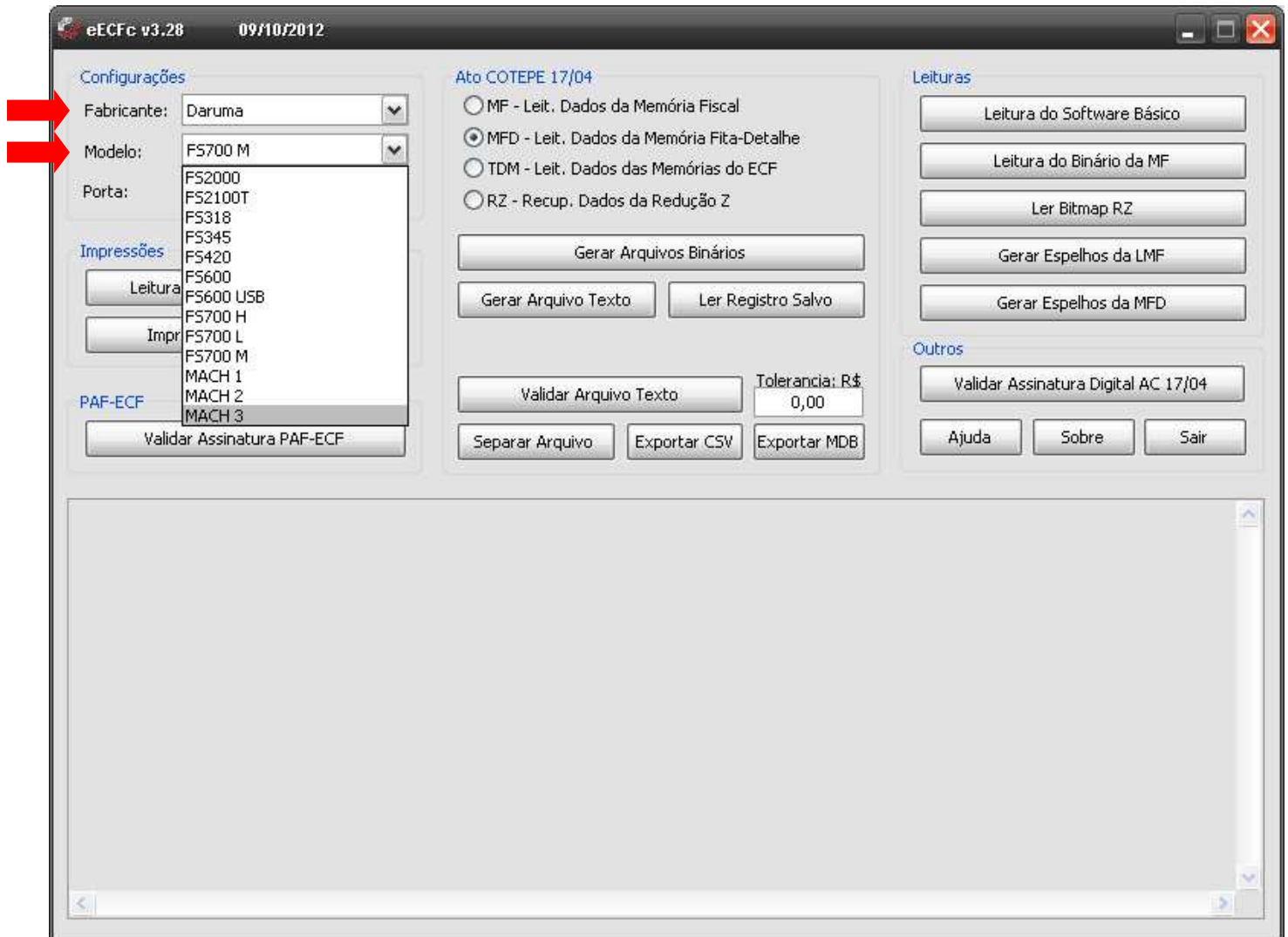

## 3º Passo: Escolher a Porta de Comunicação

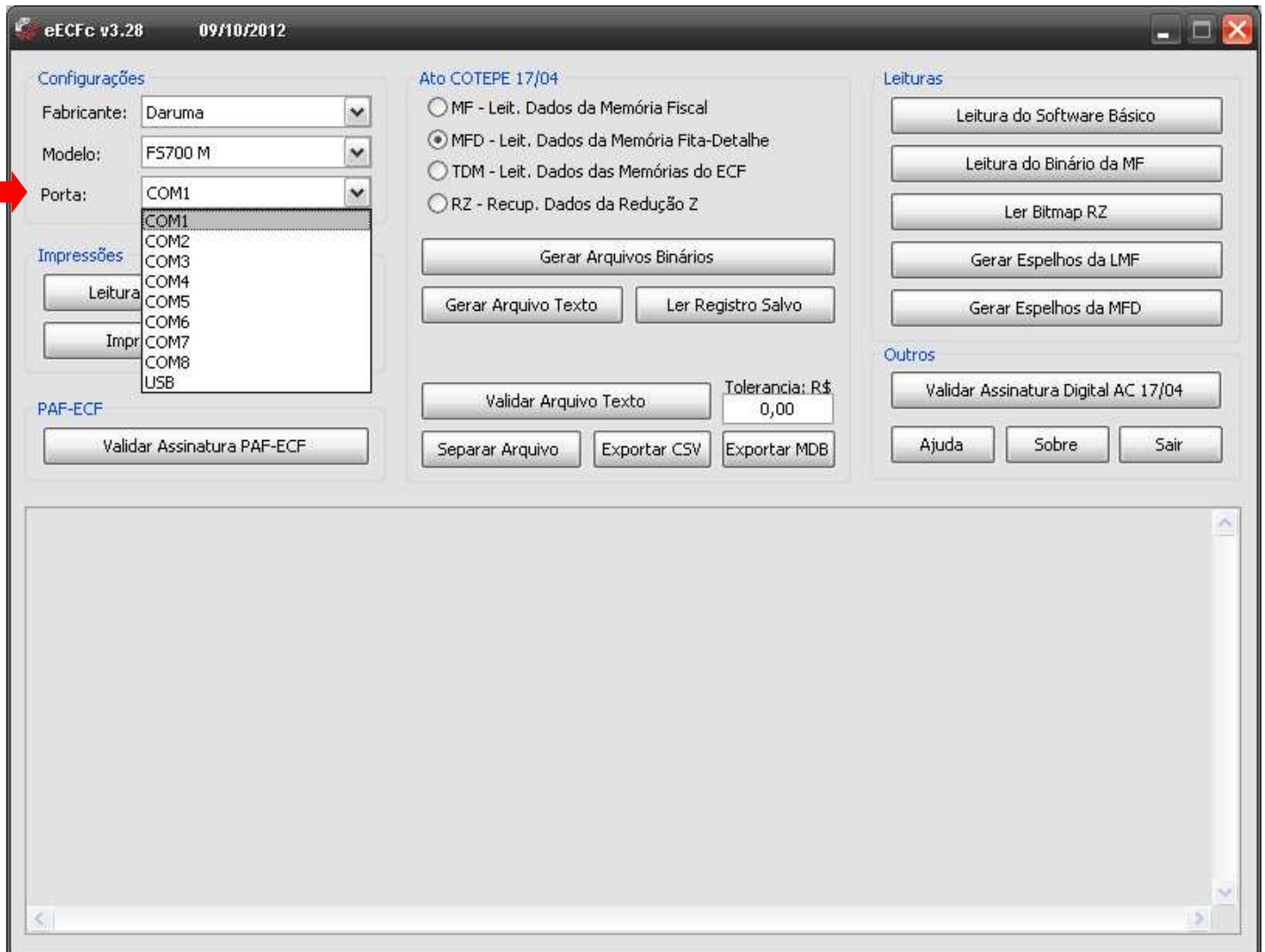

## 4º Passo: Selecionar o campo MFD- Leit. Dados da Memória Fita-Detalhe.

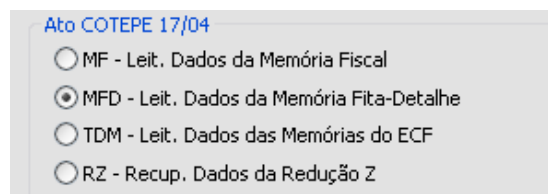

## 5º Passo: Clicar no botão Gerar Arquivos Binários

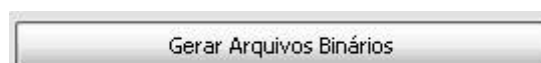

**6° Passo:** Será aberta a tela abaixo, onde deverá ser informado o intervalo solicitado para geração dos arquivos:  
OBS: Colocar o formato da data conforme abaixo, sem separação  
Ex: 01012013 até 31012013

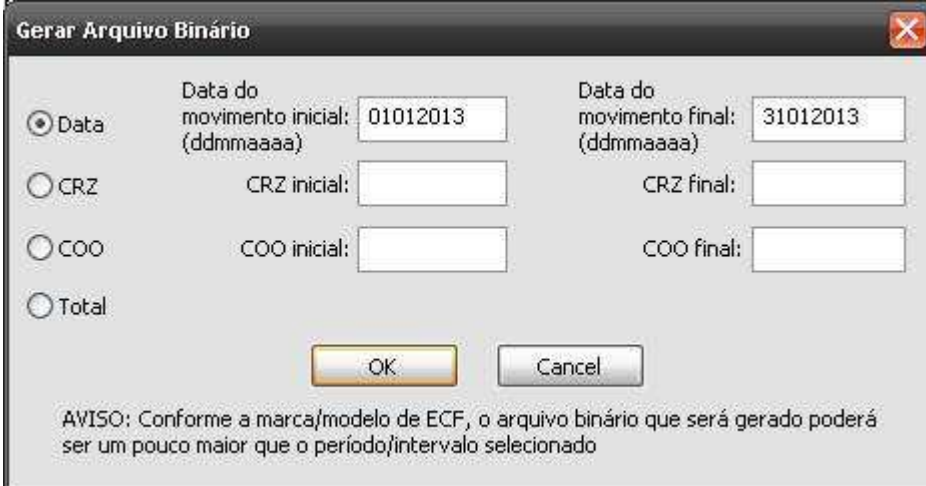

Gerar Arquivo Binário

Data      Data do movimento inicial: 01012013      Data do movimento final: 31012013  
(ddmmaaaa)      (ddmmaaaa)

CRZ      CRZ inicial:      CRZ final:     

COO      COO inicial:      COO final:     

Total

OK      Cancel

AVISO: Conforme a marca/modelo de ECF, o arquivo binário que será gerado poderá ser um pouco maior que o período/intervalo selecionado

Após selecionar o intervalo clicar em Ok, e aguardar a geração dos arquivos.



**7° Passo:** Após ser gerado, clicar em Gerar Arquivo Texto



Selecionar a Pasta Arquivos Binários, localizar o arquivo MFD, e clicar em Abrir

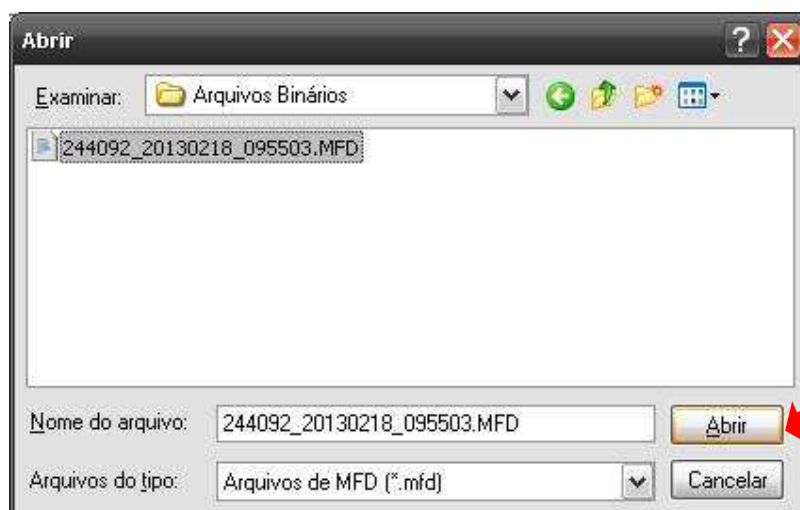

Assim que selecionado, o arquivo será lido.

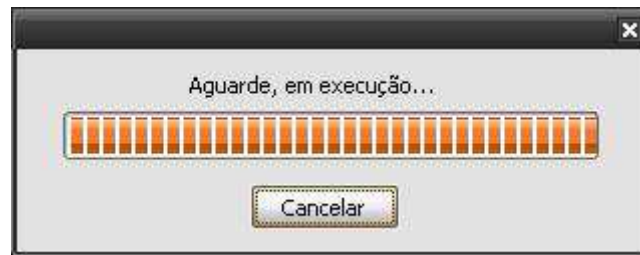

**8º Passo:** Clicar em Ler Registro Salvo, abrir a pasta "Arquivo TXT Formatados", selecione o arquivo e clicar em Abrir

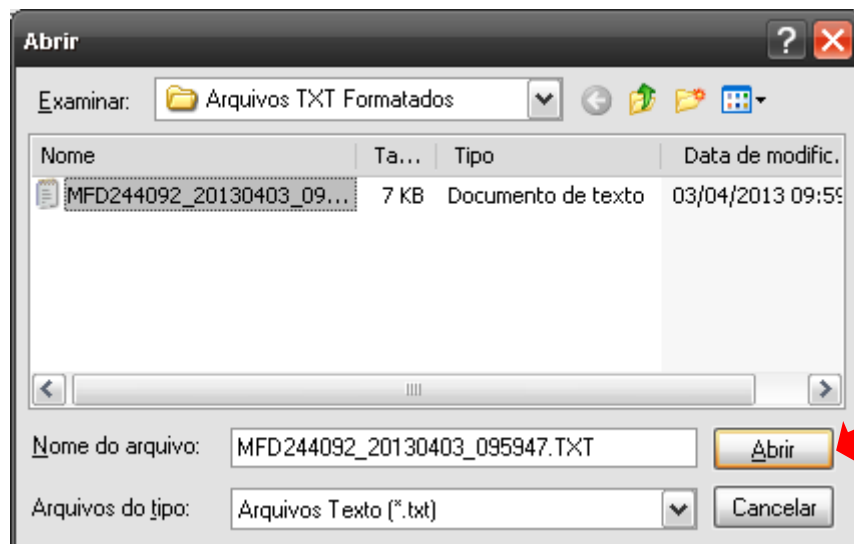

Abrirá a tela abaixo:

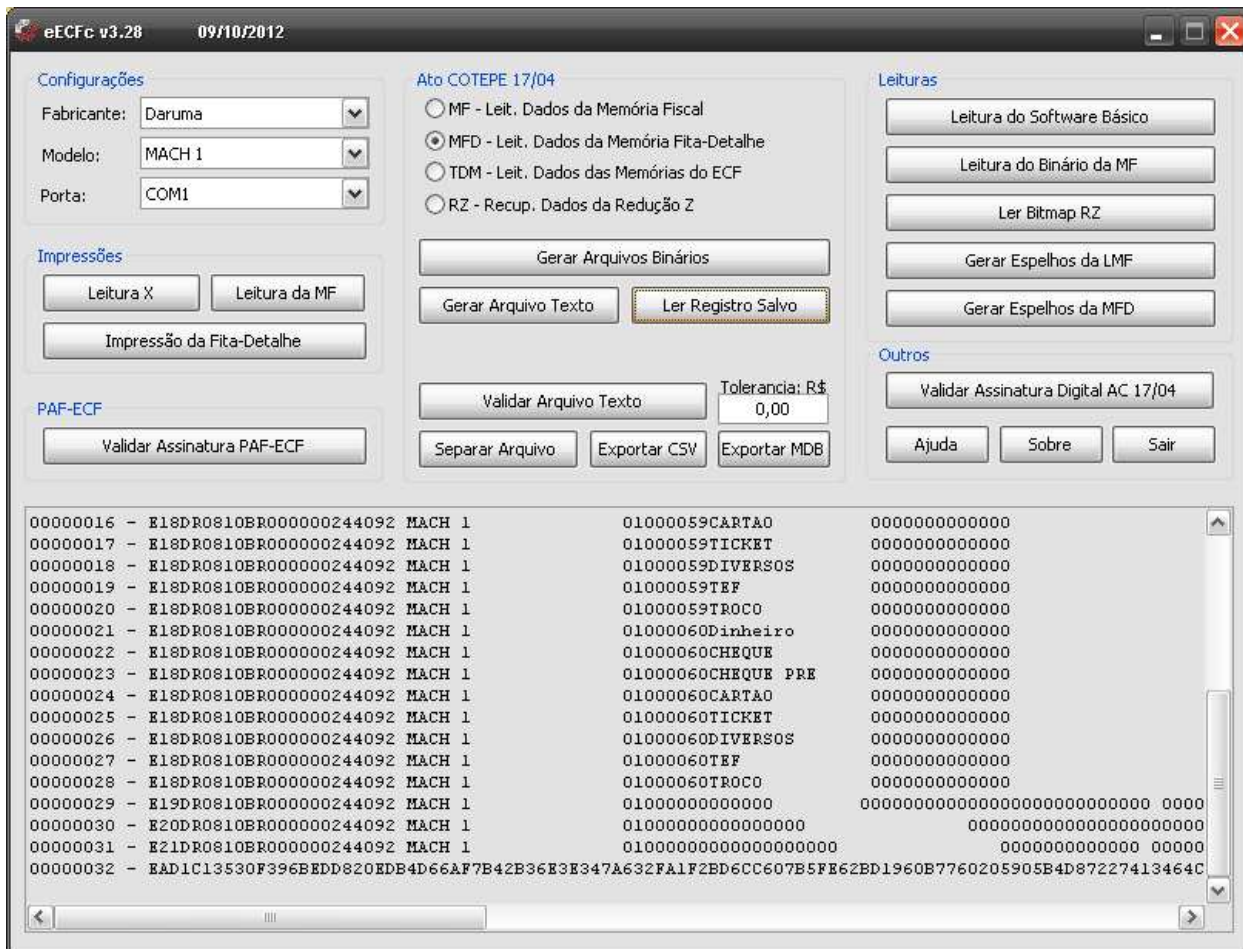

9º Passo: Após esse procedimento, clicar em Validar Arquivo Texto



Abrirá a tela com as informações abaixo:

**eCFc v3.28 09/10/2012**

**Configurações**

Fabricante: Daruma  
Modelo: MACH 1  
Porta: COM1

**Impressões**

Leitura X    Leitura da MF  
Impressão da Fita-Detalhe

**PAF-ECF**

Validar Assinatura PAF-ECF

**Ato COTEPE 17/04**

MF - Leit. Dados da Memória Fiscal  
 MFD - Leit. Dados da Memória Fita-Detalhe  
 TDM - Leit. Dados das Memórias do ECF  
 RZ - Recup. Dados da Redução Z

Gerar Arquivos Binários  
Gerar Arquivo Texto    Ler Registro Salvo

Validar Arquivo Texto    Tolerância: R\$ 0,00  
Separar Arquivo    Exportar CSV    Exportar MDB

**Leituras**

Leitura do Software Básico  
Leitura do Binário da MF  
Ler Bitmap RZ  
Gerar Espelhos da LMF  
Gerar Espelhos da MFD

**Outros**

Validar Assinatura Digital AC 17/04  
Ajuda    Sobre    Sair

---

Arquivo cotepe: C:\Documents and Settings\m.ayres\Desktop\eCFc\_3.14-1\Daruma\Arquivos TXT Formatados\MFD2440

N° de fabricação do ECF: DR0810BR000000244092  
MF Adicional:  
Tipo do ECF: ECF-IF  
Marca / Modelo: DARUMA AUTOMACAO / MACH 1  
Versão do SB: 01.00.00  
Número sequencial do ECF: 001  
Comando de geração: MFD  
Período: 19/12/2012 até 17/01/2013  
Versão da biblioteca: 01.00.14  
Versão do Ato Cotepe: AC1704 01.00.00  
CNPJ: 45170289000125  
IE: 688023460111  
Nome do contribuinte: Urmet Daruma  
Endereço: Av Independência, 3500 Taubaté SAC \*\* (12)3609-5050 \*\*  
Data e hora do cadastro: 09/11/2010 às 12:50:17

**10º Passo:** Clicar em Validar Assinatura Digital, selecionar o arquivo TXT gerado e clicar em Abrir

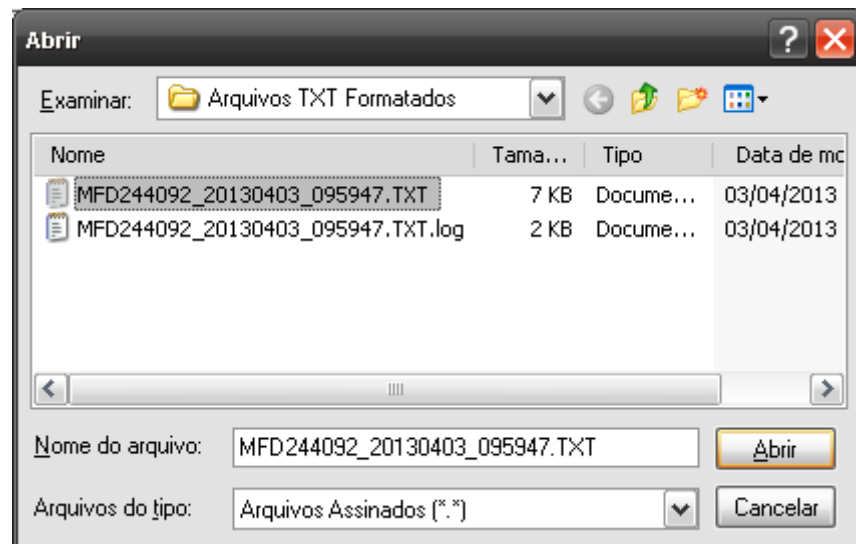

O programa retornará a mensagem:

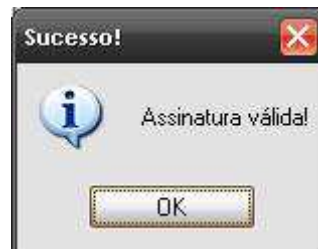



Esta foi a ultima etapa do processo.

O arquivo gerado ficará disponível na pasta eECFc >> Arquivos TXT Formatados.

